

1日の流れ

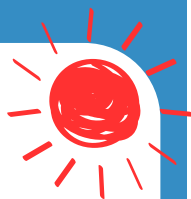

平日

- 14:45~ 各学校・施設等へお迎え
- 15:00 個別支援（着替え・宿題等）
- 15:15~ おやつ
- 15:30 外活動又は室内活動
- 17:00~ 各自宅へ送り

休日

- 8:00~ 各自宅へお迎え
- 10:00~ 室内活動（外出日は出発）
- 11:30 昼食準備（買い物出発）
- 12:00 昼食
- 13:00 外活動又は室内活動
- 16:00~ 各自宅へ送り

活動風景



開所日

月曜日～金曜日
午前9時30分～18時00分

土曜日及び長期休暇は
8時30分～17時00分

日曜・祝日・法人の夏季・冬季休暇は休み

アクセス



〒270-1132

千葉県我孫子市中里324 HSKビル1階

湖北駅北口から徒歩1分程度



MAIL

friends-mail@lapis.plala.or.jp



TEL・FAX

04-7187-2920



HP

<https://tukubanekai.sakura.ne.jp/friends.html>

HP

日々の様子や活動内容を更新中！



放課後等デイサービス 日中一時支援事業所

ふれんず



社会福祉法人つくばね会



つくばね会 事業所一覧

【生活介護】

けやき社会センター

〒270-1944

我孫子市都部新田37-2

TEL：04-7187-1944

【就労継続支援B型・
就労移行支援・定着支援】

はるか

〒270-1119

我孫子市南新木3-2-4

TEL：04-7188-7594

【就労継続支援B型】

おおぼん

〒270-1104

我孫子市新々田30-4

TEL：04-7189-5794

【相談支援】

サポートセンターけやき

〒270-1122

我孫子市中里337

TEL：04-7192-8750

【移動支援・居宅介護】

楓

〒270-1122

我孫子市中里337

TEL：04-7192-8750

お気軽にご連絡下さい。

年間行事

季節ごとのイベント



ハロウィン、クリスマス等

外出



アンデルセン公園、自然博物館等

おやつ作り



プリン、パンケーキ等

その他様々な企画を実施しています！

ご契約内容

利用方法



利用希望の方は一度ふれんずまでご連絡下さい。
契約の際には以下の物が必要になります。

【放課後等デイサービス】
受給者証と相談支援事業所で作成したサービス等
利用計画をお持ち下さい。

【日中一時支援】
利用決定通知書をコピーしたものを一部お持ち下さい。

対象者



【放課後等デイサービス】
学生の方（小学1年生～高校3年生）

【日中一時支援】
我孫子市周辺在住の方で、市から利用決定された
18歳以上の方。（学生以外）

利用料



【放課後等デイサービス】
所得によって決められた負担額
（受給者証に記載されています）
*別途おやつ代として1ヶ月100円頂きます。

【日中一時支援】
各市で決められた金額
（利用決定通知に記載されている金額）
*別途おやつ代として1ヶ月100円頂きます。

